

Parque Isiboro Sécore: Turismo comunitario indígena – “Turismo Dual” (5 días, 4 noches)

➤ **Concepto**

“Turismo Dual” se llama el concepto del turismo comunitario indígena de dos comunidades Indígenas Yurakarés situadas en la parte de la selva amazónica del departamento de Cochabamba en el Territorio Indígena y Parque Nacional Isiboro Sécore. Es un concepto propio de la Fundación DELPIA, y se basa en el principio del beneficio mutuo, en un contexto todavía preservado. Ambos, visitantes y anfitriones, se benefician en partes iguales. Este tipo de turismo es una fusión del Ecoturismo, Etnoturismo y Turismo científico. Los anfitriones aumentan sus ingresos, conocen diferentes culturas y experiencias, conservan su hábitat, protegen su territorio, se forman como técnicos en turismo y obtienen información técnica de sus recursos naturales. Los visitantes o voluntarios comprenden la realidad, la forma de vida y la interacción de las comunidades Indígenas con la naturaleza y adquieren mucho conocimiento sobre la cultura y la selva. Dentro las comunidades se han formado asociaciones de turismo compuestas por unas 10 familias afiliadas en cada comunidad y capacitadas para recibir, atender y guiar a los visitantes. Las comunidades cuentan con una cabaña típica, equipo de camping y canoas para el transporte por el río. El proyecto permite a los visitantes descubrir la vida Indígena al igual que su mundo.

➤ **Programa**

Por la mañana salimos de Cochabamba en flota para San Gabriel, al llegar almorzamos en un restaurante local antes de subir en un transporte privado hacia el río Isiboro. Desde aquel lugar los caminos se dividen para las dos comunidades San Benito y Sanandita. Caminamos un rato antes de encontrar a nuestro guía local que nos permite cruzar el río por medio de su canoa. Llegamos por la tarde en la comunidad elegida, donde los niños se precipitan para encontrarnos y presentarnos a la familia anfitriona. Nos instalamos en la cabaña especialmente construida para los visitantes, y volvemos por la casa de la familia elegida para compartir la primera cena.

Los días siguientes se desarrollan entre descubrimiento de la vida local y del medio ambiental cerca de esta misma familia, se intercambian pensamientos y culturas alrededor de actividades educativas, tradicionales y divertidas. Así empezamos a pescar con la familia, cocinar, confeccionar artesanías, recolectar plátanos, yuca, arroz o la famosa coca, jugamos con los niños en el río,... Un montón de posibilidades se ofrece para convivir, ¡y no nos faltan las ideas! Los más valientes tienen la oportunidad de salir para una caminata de varios días a través del Monte para probar un real acercamiento con sus elementos.

El último día, por la mañana aprovechamos una última actividad antes de almorzar y despedirnos de la familia que nos atendió a lo largo de nuestra estancia y de los otros comunarios. Otra vez cruzamos el río para volver al camino donde una movilidad nos está esperando para llevarnos hasta San Gabriel, lugar donde subimos a una flota para volver de noche para Cochabamba.

➤ **El paquete incluye**

- Transporte público desde Cochabamba hasta el puerto del Río Isiboro
- Transporte en canoa desde el puerto en el Río Isiboro hasta la comunidad
- Alojamiento en carpa o en cabaña rústica
- Alimentación completa (desde la cena del primer día hasta el almuerzo del último día)
- Guía local (español)
- Opcional: Guía Cultural en inglés/alemán (Precio a pedido!)

➤ **Precios por persona**

- 1 Pax: 239,00 USD
- 2 Pax: 223,00 USD
- 3 Pax: 217,00 USD
- 4 Pax: 214,00 USD

**NP Isiboro Sécore: Community based tourism – “Dual Tourism”
(5 days, 4 nights)**



Welcome to San Benito



**Mysterious atmosphere by
sunrise at the lagoon**



Sunset at Río Isiboro

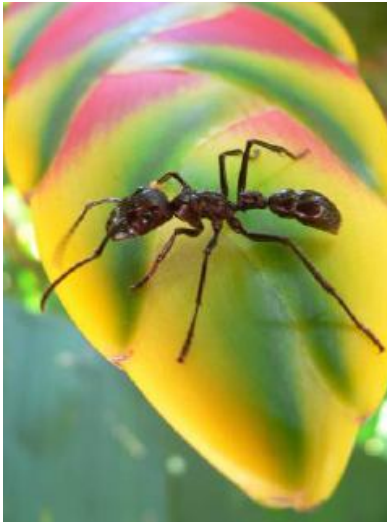

Tucandera Ant at Patuju Plant



Kids in front of a Mapajo Tree



Fishing in the jungle lagoon



Indigenous host family



Excursion by canoe



**Sharing experiences with the
local people**